

MODULARIO  
P. Fog. mod. 487



MINISTERO DELLE FINANZE  
DIREZIONE GENERALE DEL CATASTO E DEI SERVIZI TECNICI ERARIALI  
**NUOVO CATASTO EDILIZIO URBANO**

Mod. B (Nuovo Catasto Edilizio Urbano)

Lire  
100

(R. DECRETO-LEGGE 15 APRILE 1952, N. 462)

Planimetria dell'immobile situato nel Comune di VENEZIA Via S. POLO 1796  
Ditta ISTITUZIONE CASA DI RIPOSO AMMINISTRATA DALL'I.R.E.  
Allegata alla dichiarazione presentata all'Ufficio Tecnico Erariale di VENEZIA

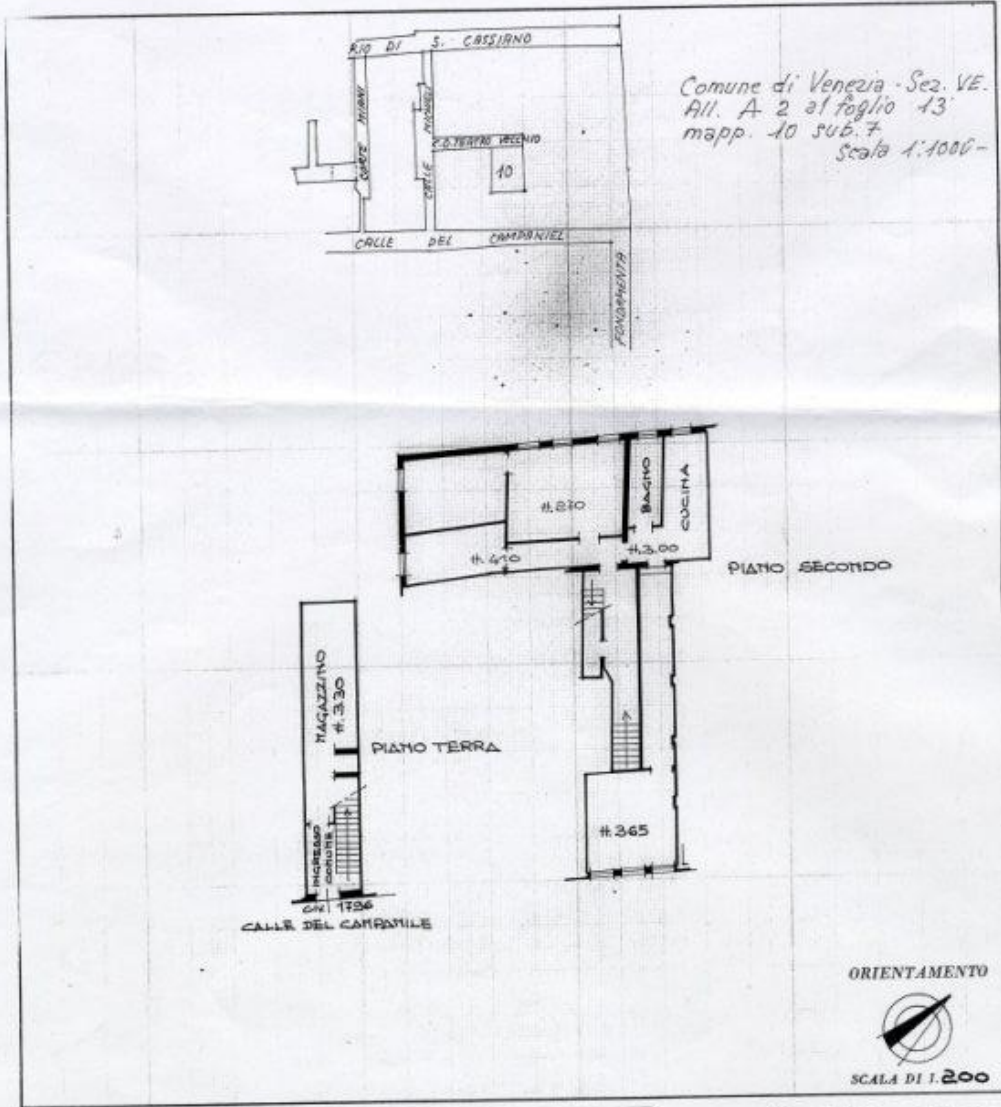

SPAZIO RISERVATO PER LE ANNOTAZIONI D'UFFICIO

DATA

PROT. N°

Fg. 13 - MAPP. 10/7

Compilata dal DOT. ARCHITETTO  
MARIO MARGHERITA  
Iscritto all'Albo degli ARCHITETTI  
della Provincia di FIRENZE

DATA

Firma: M. Margherita



MINISTERO DELLE FINANZE  
DIREZIONE GENERALE DEL CATASTO E DEI SERVIZI TECNICI ERARIALI  
**NUOVO CATASTO EDILIZIO URBANO**

Lire  
20

(R. DECRETO-LEGGE 12 APRILE 1939, N. 432)

Planimetria dell'immobile situato nel Comune di VENEZIA (S.Polo) Via Calle del Campanile, 1796 -  
Ditta "Casa Patria di Ricovero e Fondazioni" amministrata dall'E.C.A. di Venezia  
Allegata alla dichiarazione presentata all'Ufficio Tecnico Erariale di Venezia (scheda M/0408612)

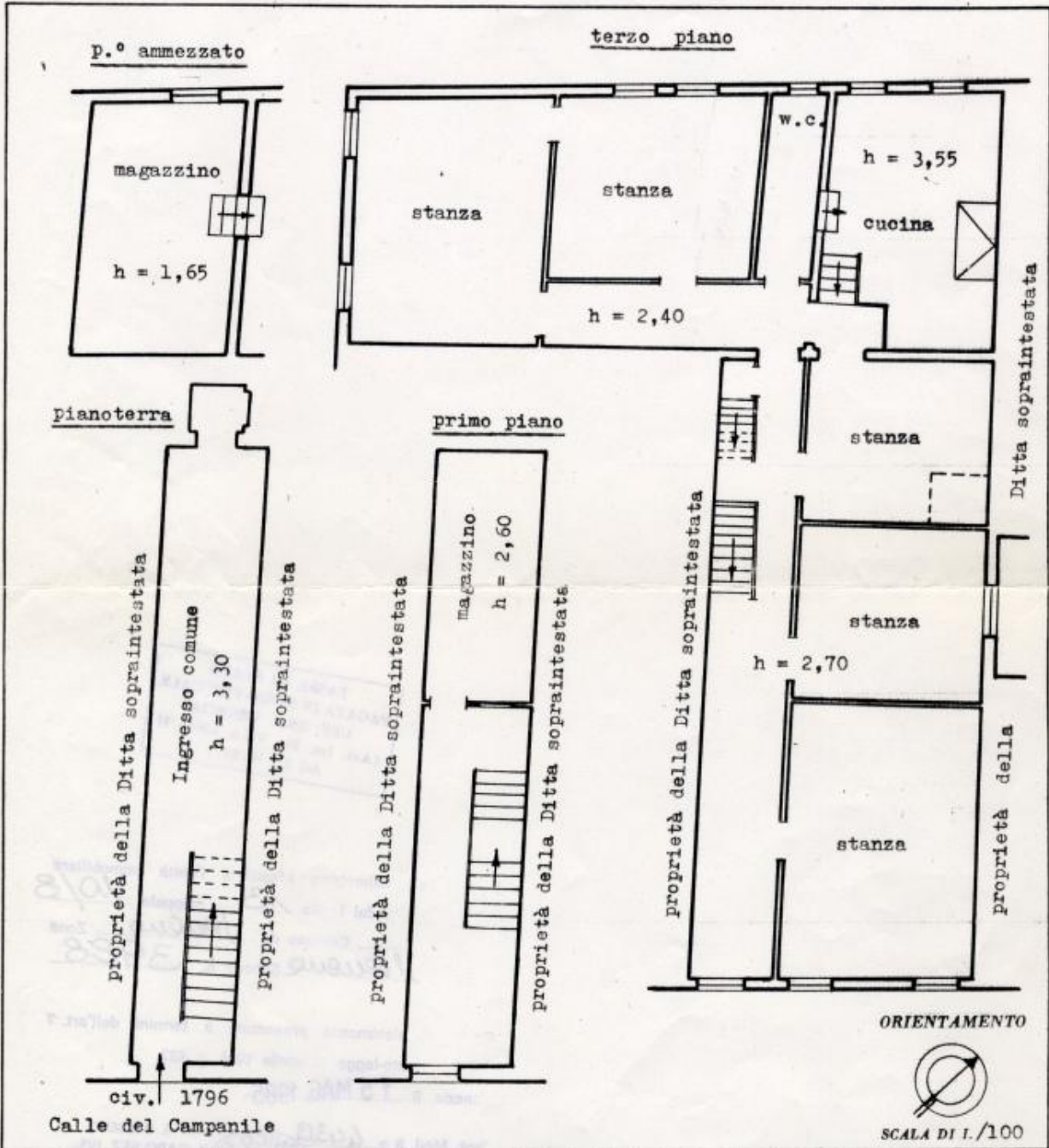

SPAZIO RISERVATO PER LE ANNOTAZIONI D'UFFICIO

DATA  
PROT. N°

3326

Compilata dal Geom. Casati Mario  
(Titol. come a pagina del fascio)  
dell'Uff. Tecnico E.C.A. Venezia

Iscritto all'Albo de  
della Provincia di

DATA 15 MAG 1965

Firma: geom. Casati