



MINISTERO DELLE FINANZE

DIREZIONE GENERALE DEL CATASTO E DEI SERVIZI TECNICI ERARIALI

ACCERTAMENTO GENERALE DELLA PROPRIETA' IMMOBILIARE URBANA

(R. DECRETO LEGGE 15 APRILE 1939-XVII N° 652)

Planimetria degli immobili urbani denunciati con la Scheda N° 9596165

Comune Venezia

Ditta Schierato Fausta e consorti

Via Cannaregio - Calle Riello 416

di Alessandro

Segnare cognome, nome, paternità del solo primo intestatario

33346

ACCERTAMENTO GENERALE DELLA PROPRIETA' IMMOBILIARE URBANA

(R.D.L. 12 aprile 1939-XVII, n. 652)

COMUNE

di Venezia

Talloncino di riscontro DELLA

SCHEDA NUMERO 9596165

AVVERTENZA: Il presente talloncino deve essere fornito a cura del dichiarante sulla planimetria (riprodotta in unità immobiliare denunciata con la presente scheda) da presentare al sensi dell'articolo 7 del R.D.L. 12 aprile 1939-XVII, n. 652.

1802 - 12529 sub 1

Jogna Ettore fu Martino

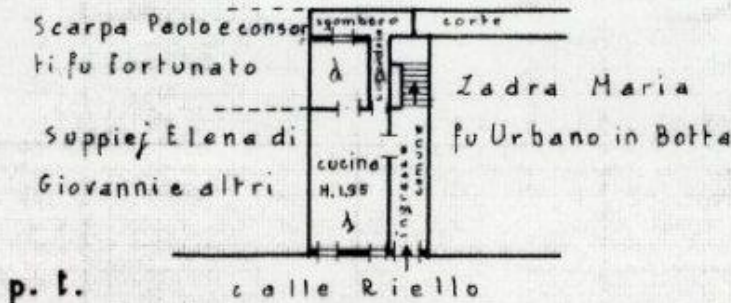

Jogna Ettore fu Martino

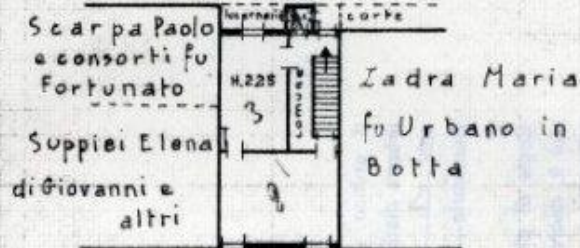

ORIENTAMENTO



SCALA di 1: 200

Compilato da:

dell'ing. Aldo Albini

(Titolo nome e cognome del tecnico)

Iscritto all'Albo degli ingegneri della Provincia di Venezia

Data 3-3-940 XVIII

Firma

Aldo Albini



MINISTERO DELLE FINANZE
DIREZIONE GENERALE DEL CATASTO E DEI SERVIZI TECNICI ERARIALI

ACCERTAMENTO GENERALE DELLA PROPRIETA' IMMOBILIARE URBANA
(R. DECRETO LEGGE 13 APRILE 1939 XVII N° 632)

Planimetria degli immobili urbani denunciati con la Scheda N° 9596166
Comune Venezia Ditta Schierato Fausta e consorti
Via Cannaregio e Calle Riello 416 di Alessandro
Segnare cognome, nome, paternità del solo primo intestatario

1802 - 12529 sub2

4 33347

ACCERTAMENTO GENERALE DELLA
PROPRIETA' IMMOBILIARE URBANA

(R. D. L. 13 aprile 1939-XVII, n. 632)

COMUNE
di Venezia

Talloncino di riscontro
DELLA

SCHEDA NUMERO

9596166

AVVERTENZA: Il presente
talloncino deve essere incollato a
cura del dichiarante sulla piani-
metria (riproducendo la unità im-
mobiliare denunciata con la pre-
sente scheda) da presentare al
catasto dell'art. 7 del R. D. L.
13 aprile 1939-XVII, n. 632.

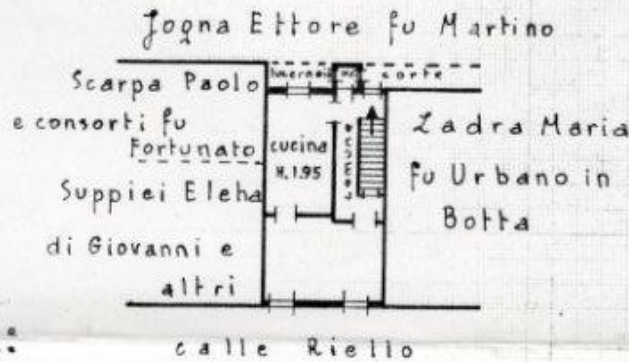

ORIENTAMENTO



SCALA di 1: 200

Compilata da:

dott. ing. Aldo Albini

(Titolo, Nome e cognome del tecnico)

Iscritto all'Albo degli ingegneri
della Provincia di Venezia

Data 3-3-940 XVII Firma Aldo Albini



MINISTERO DELLE FINANZE

DIREZIONE GENERALE DEL CATASTO E DEI SERVIZI TECNICI CATASTRALI

ACCERTAMENTO GENERALE DELLA PROPRIETA' IMMOBILIARE URBANA

(R. DECRETO LEGGE 13 APRILE 1939 N. 403)

Planimetria degli immobili urbani denunciati con la Scheda N° 9596167

Comune Venezia

Ditta Schierato Fausta e consorti

Via Cannaregio - Calle Riello 416

di Alessandro

1802 - 12529 sub 3

33348

ACCERTAMENTO GENERALE DELLA PROPRIETA' IMMOBILIARE URBANA

(R.D.L. 13 aprile 1939 N. 403)

COMUNE

di *Faenza*

Tabelle di rinvio

DELLA

SCHEDA NUMERO

9596167

AVVERTENZA: Il presente documento deve essere tenuto a cura del dichiarante sulla planimetria riproducente la unità immobiliare denunciata con la presente scheda) di presentare al catasto dell'articolo 7 del R. D. L. 13 aprile 1939 N. 403.

Jogna Ettore fu Martino

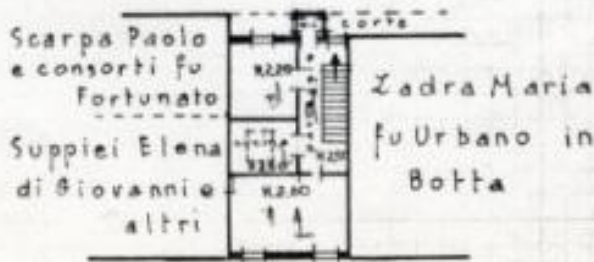

p. 3: calle Riello

ORIENTAMENTO



SCALA n° 1: 200

Compilata da:

ing. Aldo Albini

(Catasto, Misura e Copione del Venezia)

Inscritto all'Albo degli ingegneri della Provincia di Venezia

Data 3-8-96 XME Firma *[Signature]*